web members

FEUERWEHREN CLEVER VERWALTEN

Internetbasierte
Administration für das
Feuerwehr- und Rettungswesen

CoNeT
WebMembers

1. Kurz-Beschreibung

WebMembers ist eine umfangreiche Verwaltungssoftware für das Feuerwehr- & Rettungswesen.

Die wesentlichen Vorteile von WebMembers sind die standortunabhängige Bedienung über einen Internet-Browser sowie die zentrale Verwaltung der Daten. Damit ist gewährleistet, dass alle berechtigten Benutzer immer mit den aktuellsten Daten arbeiten. Gleichzeitig entfallen fehleranfällige Datenabgleiche zwischen einzelnen PCs oder übergeordneten Stellen.

Die Verwaltung umfasst Adress- und Personal-Stammdaten, Einsatzverwaltung, Besoldungswesen, Organisationsübersicht, Übungs-/Terminverwaltung, Kurswesen, News, Dokumenten- und Materialverwaltung. Die Daten werden benutzerspezifisch, je nach Funktion innerhalb der Organisation angezeigt. Ebenfalls können Daten nur von bestimmten Benutzern oder Benutzergruppen editiert werden.

Die Verwaltung und die Abfrage von Daten können *ohne zusätzliche* Lizenzen gleichzeitig von beliebig vielen PCs aus geschehen. Somit ist ein effizientes Arbeiten ohne Datenabgleich gewährleistet.

Für kantonale oder regionale Zusammenschlüsse lassen sich eine beliebige Anzahl Feuerwehren zu einer hierarchischen Einheit zusammenführen. Somit hat die übergeordnete Stelle (zBsp. Inspektor) jederzeit Einsicht in bestimmte Bereiche der verwalteten Organisationen.

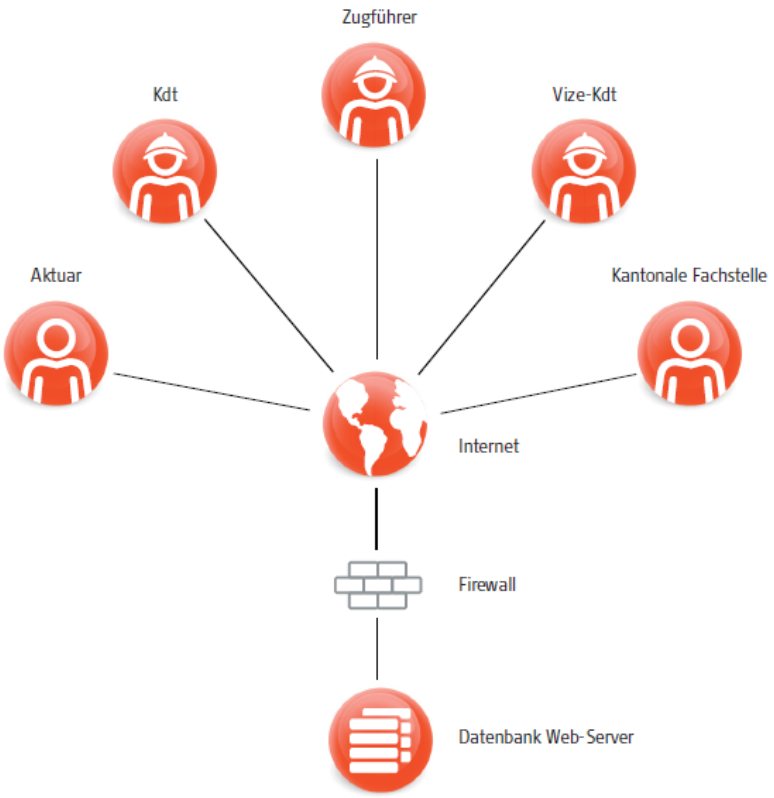

Im Bild: Teamorientiertes Arbeiten mit jederzeit aktuellsten Daten

CoNeT GmbH
im Fennen 15
CH-8867 Niederurnen
Tel: 055 622 34 35
info@conet.ch
www.conet.ch

2. Vorteile auf einen Blick

- Daten können zu jeder Zeit, von jedem Ort und durch beliebig viele Benutzer eingesehen oder mutiert werden.
- Funktioniert ohne Datenabgleich, da die Daten zentral gespeichert werden.
- Die Rechteverwaltung auf Gruppen- und Benutzerebene ermöglicht eine unterschiedliche Ansicht und Bearbeitung der Daten.
- Für WebMembers ist keine Software-Installation auf dem PC nötig. Lediglich ein Internet-Zugang muss vorhanden sein.
- WebMembers funktioniert mit allen üblichen Browsern wie zum Beispiel Internet Explorer, Google Chrome und Firefox unter den Betriebssystemen Windows 95-bis-Windows 7, Linux und MacOS.
- Daten sind in einem speziell eingerichteten Raum auf hochverfügbaren Servern abgespeichert und werden täglich zentral gesichert, lokale Datensicherung ist nicht notwendig
- Einzigartiger Update-Service: Durch die zentrale Server-Lösung greifen alle Organisationen nach Funktions-Erweiterungen und allfällige Programmupdates sofort auf die aktuellste Programm-Version zu. Dadurch entfallen alle Updates am PC.
- Durch das Zusammenfassen der Daten von mehreren Organisationen können übergeordnete Stellen stets auf aktuellstes Datenmaterial zugreifen.

Unten abgebildet eine mögliche Ansicht von Daten wie übergeordnete oder zwischengelagerte Stellen sie einsehen können. Die Daten können von Benutzern mit entsprechenden Berechtigungen eingesehen oder mutiert werden.

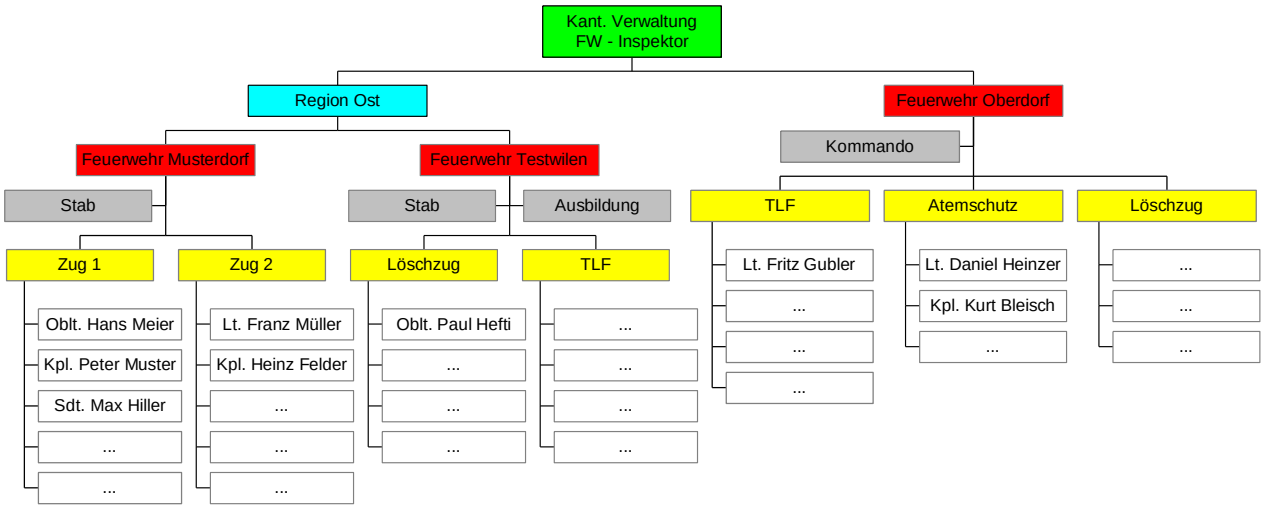

CoNeT GmbH
im Fennen 15
CH-8867 Niederurnen
Tel: 055 622 34 35
info@conet.ch
www.conet.ch

3. Funktionsumfang

3.1. Grundbild

Funktionen:

- Anzeige der Funktionen / Module (mit Farbumschaltung, wenn der Benutzer auf diese Module Rechte hat)
- Anzeige der relevanten News für den angemeldeten Benutzer (Widgets)
- Anzeige der letzten Einsätze, der nächsten Termine, Wetter, Hilfe usw

CoNeT GmbH
im Fennen 15
CH-8867 Niederurnen
Tel: 055 622 34 35
info@conet.ch
www.conet.ch

3.2. Modul „Personal"

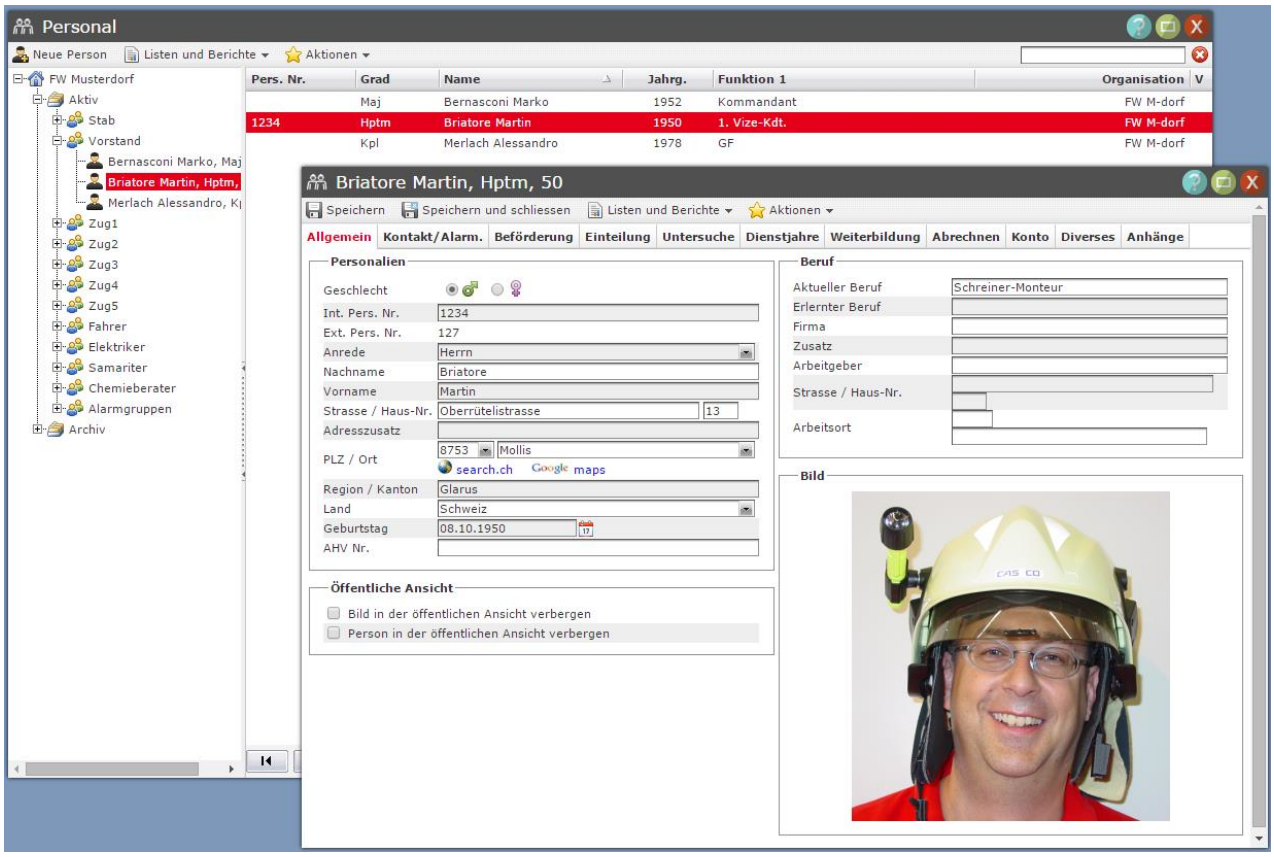

Eine Auswahl der Funktionen:

- Erfassung und Mutation des Personals mit allen Det
- Alarmierung
- Atemschutztauglichkeit und -untersuche
- Ausbildungen / besuchte Kurse
- Fahrausweise
- Einteilung (unbegrenzte Anzahl Gruppen)
- Dienstjahre / Statistik
- Kontostand (aus der Besoldung)
- Bemerkungen
- Ausdruck Stammblatt und Export diverser Listen
- Adress-Anzeige über Search-Maps
- „History"/Archiv von nicht mehr aktiven Mitgliedern
- Export in Outlook
- Div. Listen: zugeteiltes Material, Geburtstagsliste, Dienstjahresliste usw.

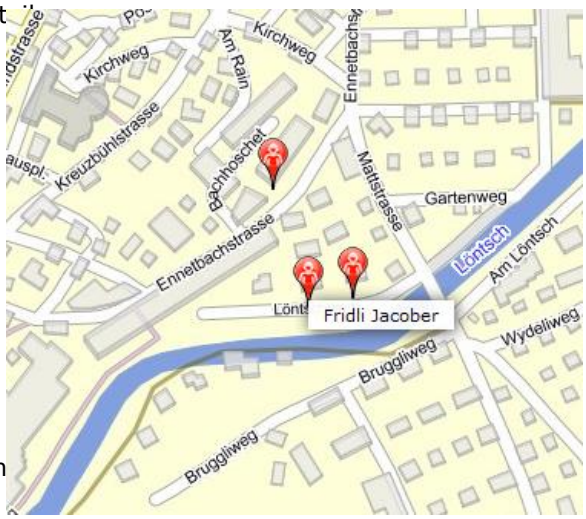

CoNeT GmbH
im Fennen 15
CH-8867 Niederurnen
Tel: 055 622 34 35
info@conet.ch
www.conet.ch

3.3. Modul „Einsatz"

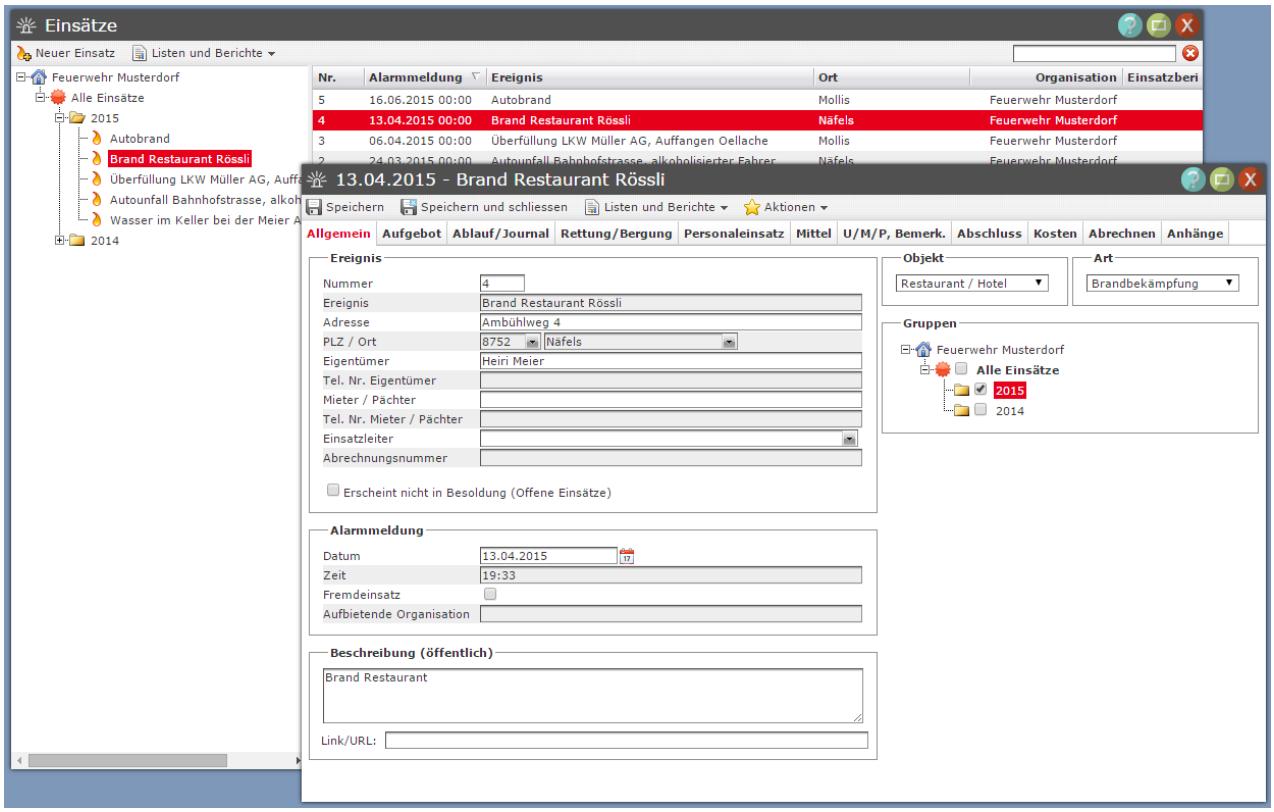

Eine Auswahl der Funktionen:

- Komplette Verwaltung aller Einsätze
- Journalführung
- Abrechnung Personaleinsatz (Sold)
- Erfassung Mittel und Kosten
- Dokumenten-Upload (Skizzen, Fotos usw.)
- Einsatzbericht-Versand per E-Mail und mit SMS-Nac
- Einsatzstatistik (übergeordnet automatische Zusam
- Einsatzübersicht mit Search-Maps

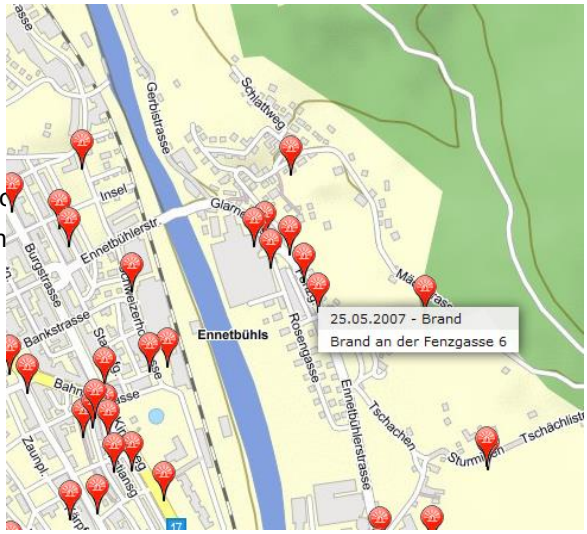

CoNeT GmbH
im Fennen 15
CH-8867 Niederurnen
Tel: 055 622 34 35
info@conet.ch
www.conet.ch

3.4. Modul „Termine"

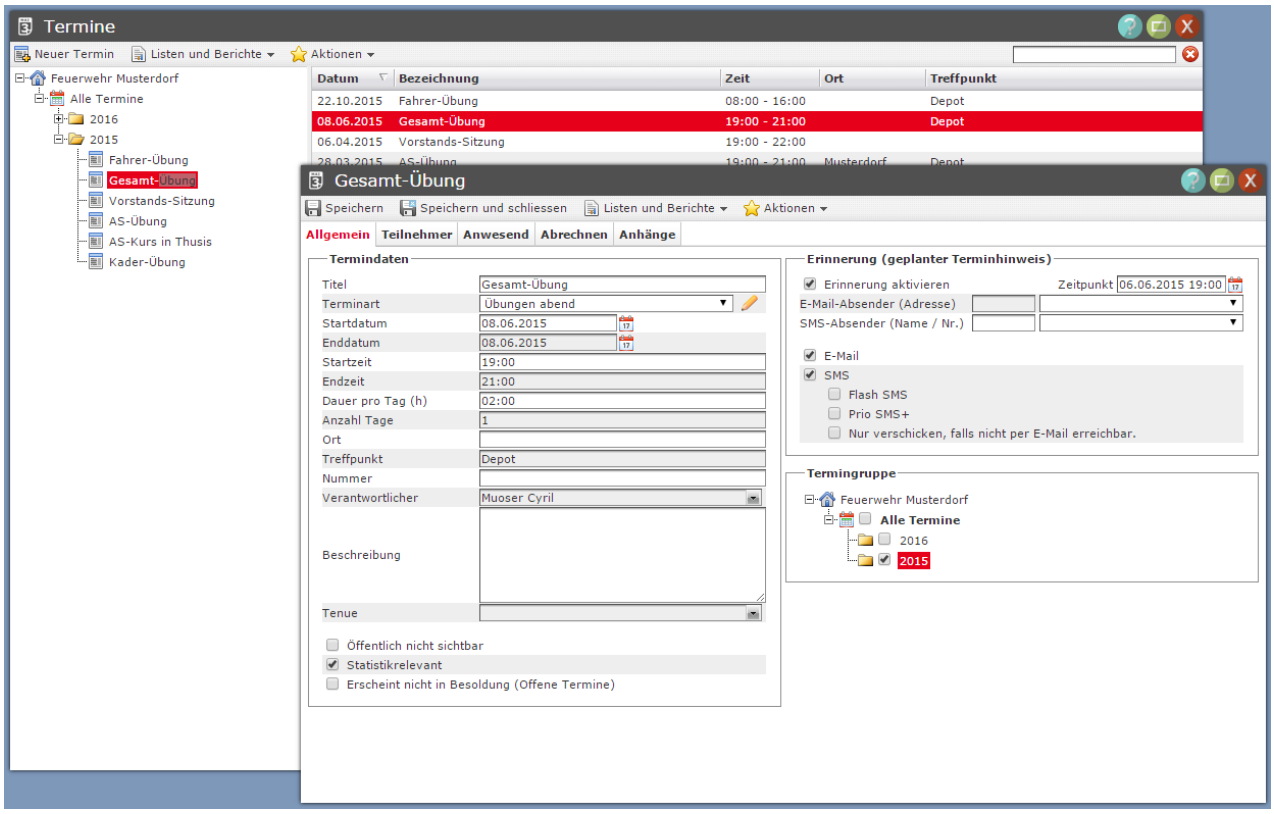

Eine Auswahl der Funktionen:

- Erstellen der gesamten Jahresplanung
- Zusätzliche Dokumentverwaltung pro Termineintrag
- Aus geplanten Übungen können direkt Apell-Listen gedruckt werden.
- Absenzenkontrolle / Übungsstatistik mit Excel-Export
- Freie Einteilung der teilnehmenden Gruppen und Teilnehmer
- Hinzufügen der Teilnehmer mit „drag and drop"Export in die öffentliche Ansicht
- Versand eines Terminhinweises per E-Mail, SMS und Pager
- Auswertung der Tätigkeiten (zBsp. AS-Stunden)
- Export in Outlook
- Automatischer Versand von Termin-Erinnerungen (z.B. 24 Std. vorher)

CoNeT GmbH
im Fennen 15
CH-8867 Niederurnen
Tel: 055 622 34 35
info@conet.ch
www.conet.ch

3.5. Modul „Kurs"

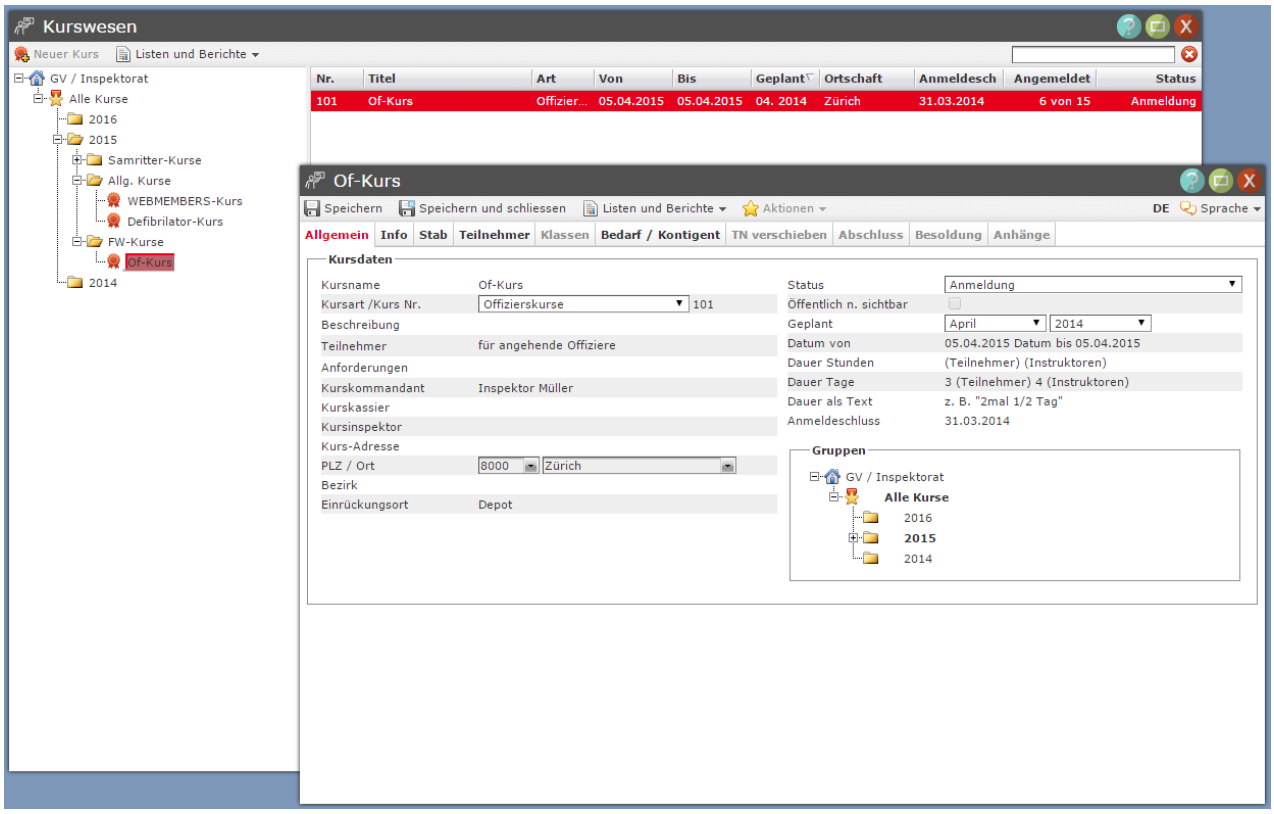

Funktionen der Fachstelle / übergeordnete Stellen:

- Erfassung und Mutation von Kursen
- Klassenbildung
- Aufteilen von Kursen
- An- und Abmelden von Teilnehmern
- Druck von div. Listen und Arbeitsmitteln
- Erstellen der fertigen Aufgebote für den Breifversand
- Versand der pers. Aufgebote und Kursunterlagen per eMail mit Lese-/Empfangs-Bestätigung
- Übernahme der absolvierten Kurse in den Personalstamm der Feuerwehren (Weiterbildung)
- Spesenabrechnungen inkl. automatischer km-Berechnung

Funktionen der Feuerwehr-Organisation:

- Kursübersicht (Listendruck)
- Bedarfsmeldung
- An- und Abmelden von Teilnehmern
- Übertragen in „Termine" (für Termin-Übersicht und Abrechnung)

CoNeT GmbH
im Fennen 15
CH-8867 Niederurnen
Tel: 055 622 34 35
info@conet.ch
www.conet.ch

3.6. Modul „Material"

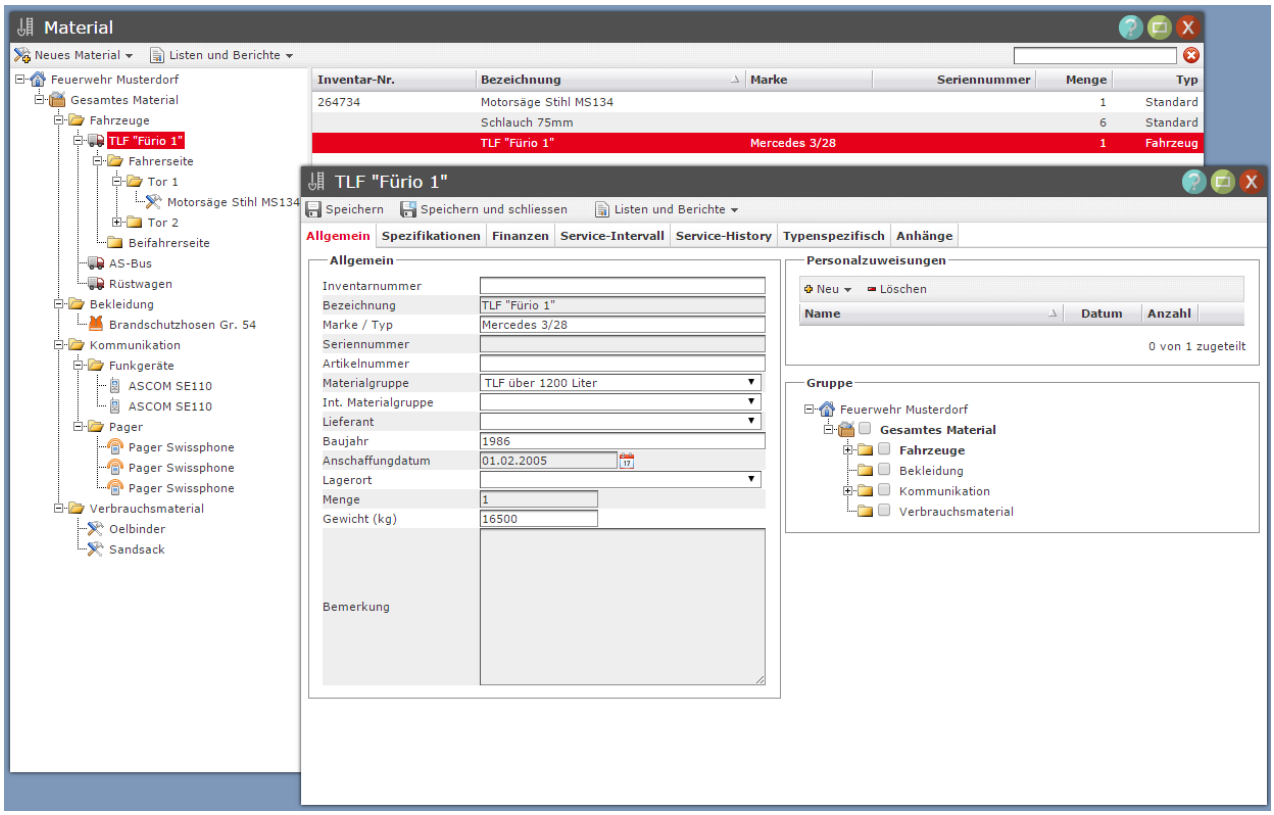

Eine Auswahl der Funktionen:

- Verwaltung des gesamten Inventars
- Material-Objekt mit Kosten, Ersatzbeschaffung, Abschreibung usw.
- Hierarchische Verwaltung
- Auswertung nach verschiedensten Kriterien
- Planung von Service-Intervallen
- Service-History
- Dokumenten-Verwaltung (Wartungsverträge, Handbücher, Rechnungen usw.)
- Material-Zusammenzug für übergeordnete Stellen (zBsp. Kanton) nach definierbaren Gruppierungen
- Erstellung von Pager-Programmier-Listen

CoNeT GmbH
im Fennen 15
CH-8867 Niederurnen
Tel: 055 622 34 35
info@conet.ch
www.conet.ch

3.7. Modul „Dokumente"

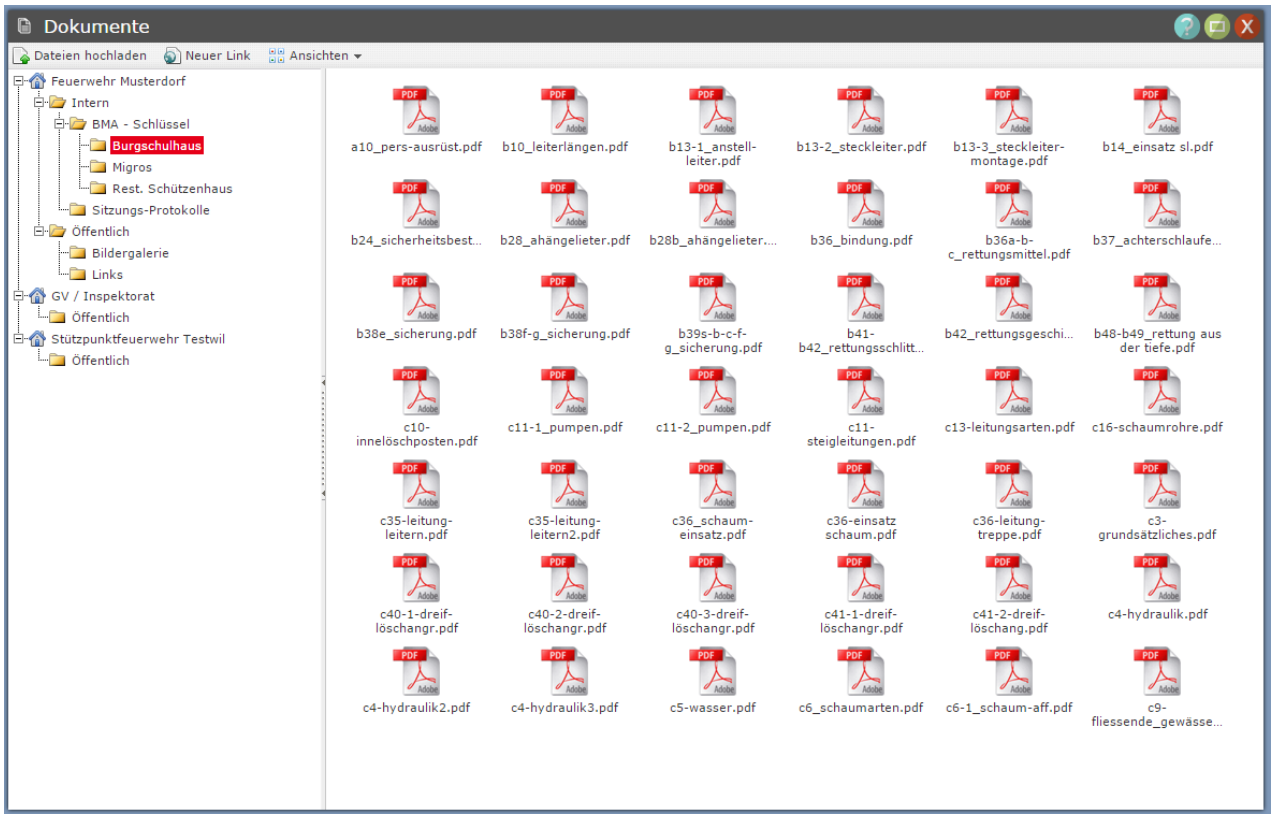

Eine Auswahl der Funktionen:

- Up-/Download von Formularen, Listen, Übungs-Lektionen, Bildern usw.
- unbegrenzte Verzeichnisstruktur (in der eigenen Feuerwehr)
- geschützter Bereich für die eigene Feuerwehr
- „öffentlicher" Bereich für alle anderen Benutzer
- Dokumente können in alle Module Verknüpft werden

CoNeT GmbH
im Fennen 15
CH-8867 Niederurnen
Tel: 055 622 34 35
info@conet.ch
www.conet.ch

3.8. Modul „Besoldung"

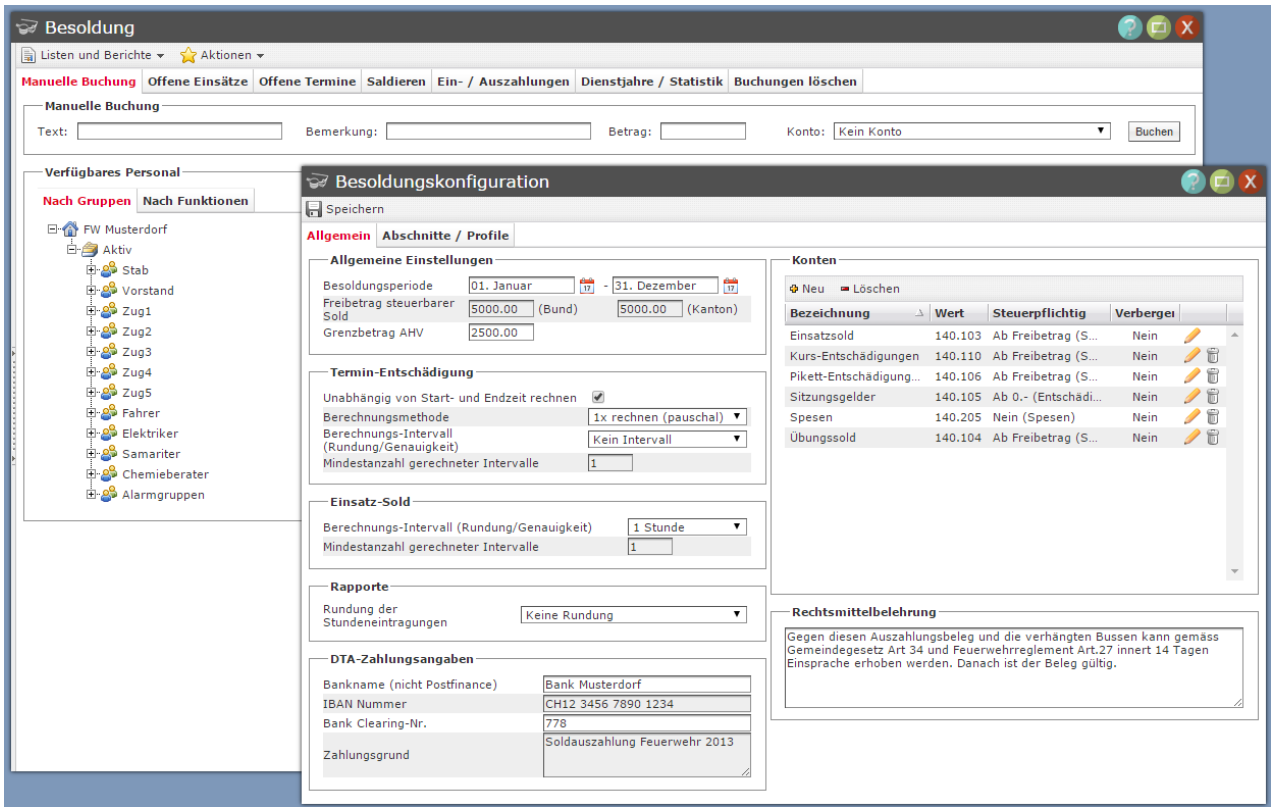

Eine Auswahl der Funktionen:

- Umfangreiche Konfigurationsmöglichkeiten
- Abrechnung jederzeit und über unterschiedliche Zeiträume
- Abrechnung Einzelperson oder ganze Organisation
- Abrechnung eines einzelnen Einsatzes oder alle Übungen und Einsätze zusammen
- Automatische, zeitabhängige Besoldung
- AHV- und Steuerkonforme Abrechnung
- Vielfältige Rundungsmöglichkeiten für Einsatzdauer und Einsatzart
- manuelle Buchungen für einzelnen AdF oder ganze Gruppen möglich
- Absenzen in Statistik der Person übertragen
- jederzeit Absenzkontrolle einzelner Personen oder der ganzen Organisation

CoNeT GmbH
im Fennen 15
CH-8867 Niederurnen
Tel: 055 622 34 35
info@conet.ch
www.conet.ch

3.9. Modul „Adressen"

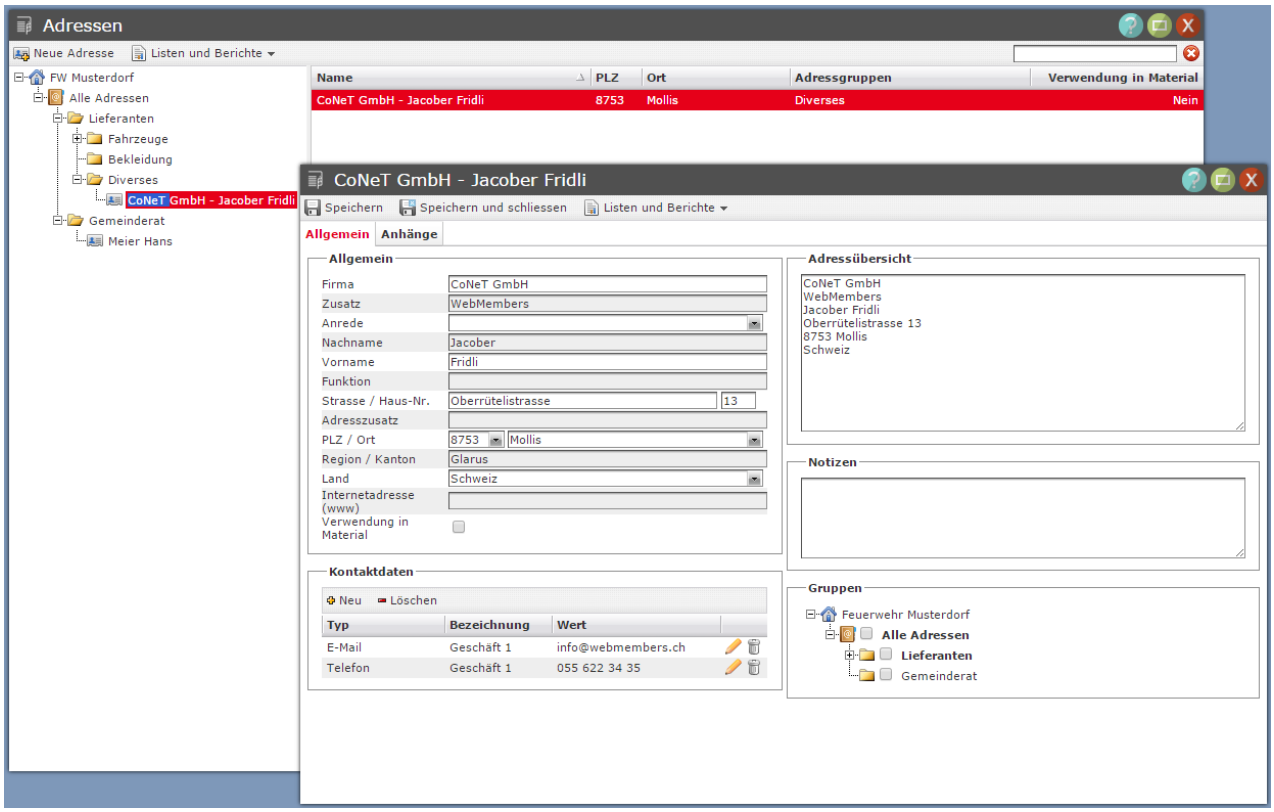

Eine Auswahl der Funktionen:

- Adressverwaltung (Lieferanten, Gemeinderat, Polizei, Versicherungen usw.)
- Gruppierung der Adressen
- Listendruck

CoNeT GmbH
im Fennen 15
CH-8867 Niederurnen
Tel: 055 622 34 35
info@conet.ch
www.conet.ch

3.10. Modul „Meldungen"

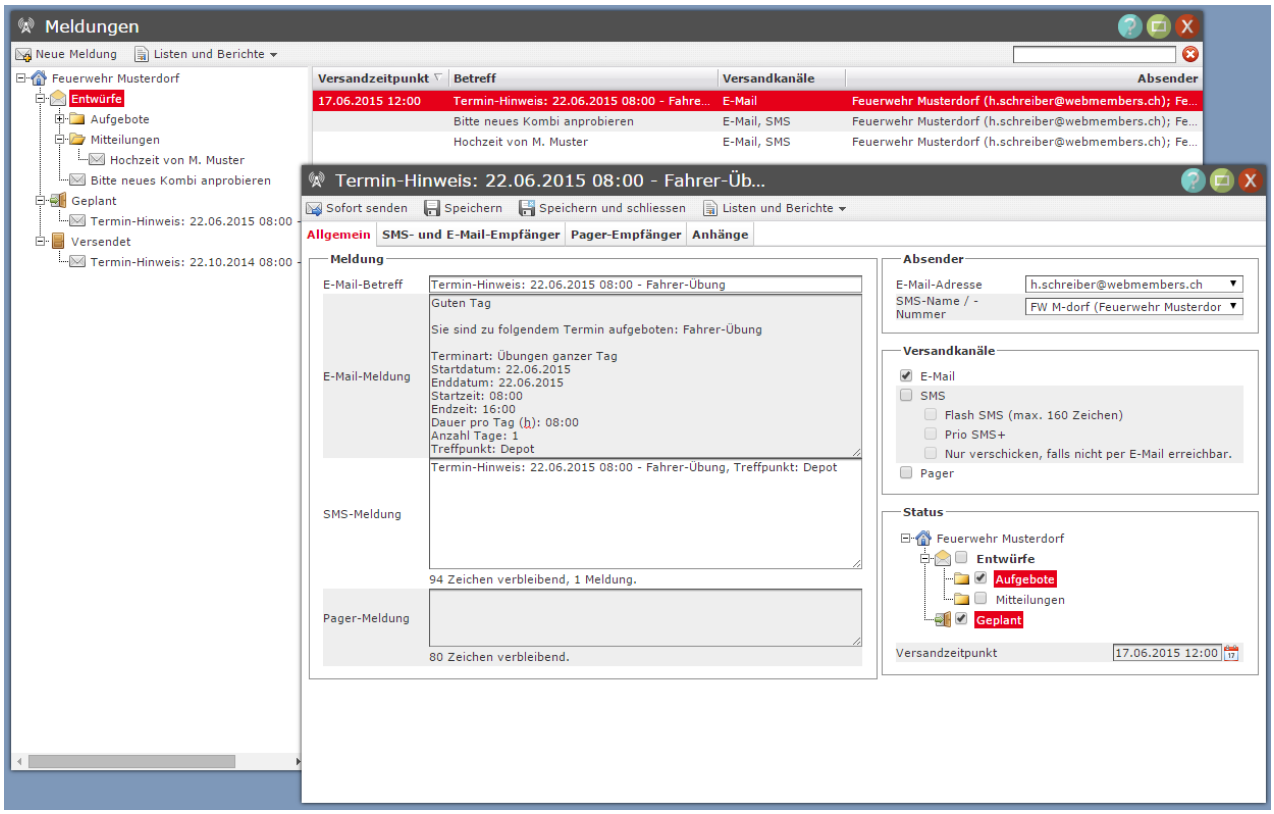

Eine Auswahl der Funktionen:

- Einfache Bereitstellung von Meldungen mit gemischter Versandart
- Massenversand von E-Mails
- E-Mails mit mehreren Attatchments
- Massenversand von SMS, Flash-SMS und Prio-SMS
- Versand von „Long-SMS" (bis 1600 Zeichen)
- Versand von Pagermeldungen
- zeitgesteuerter Versand vorbereiteter Meldungen per E-Mail, SMS, Flash-SMS und Prio-SMS

CoNeT GmbH
im Fennen 15
CH-8867 Niederurnen
Tel: 055 622 34 35
info@conet.ch
www.conet.ch

3.11. Modul „News"

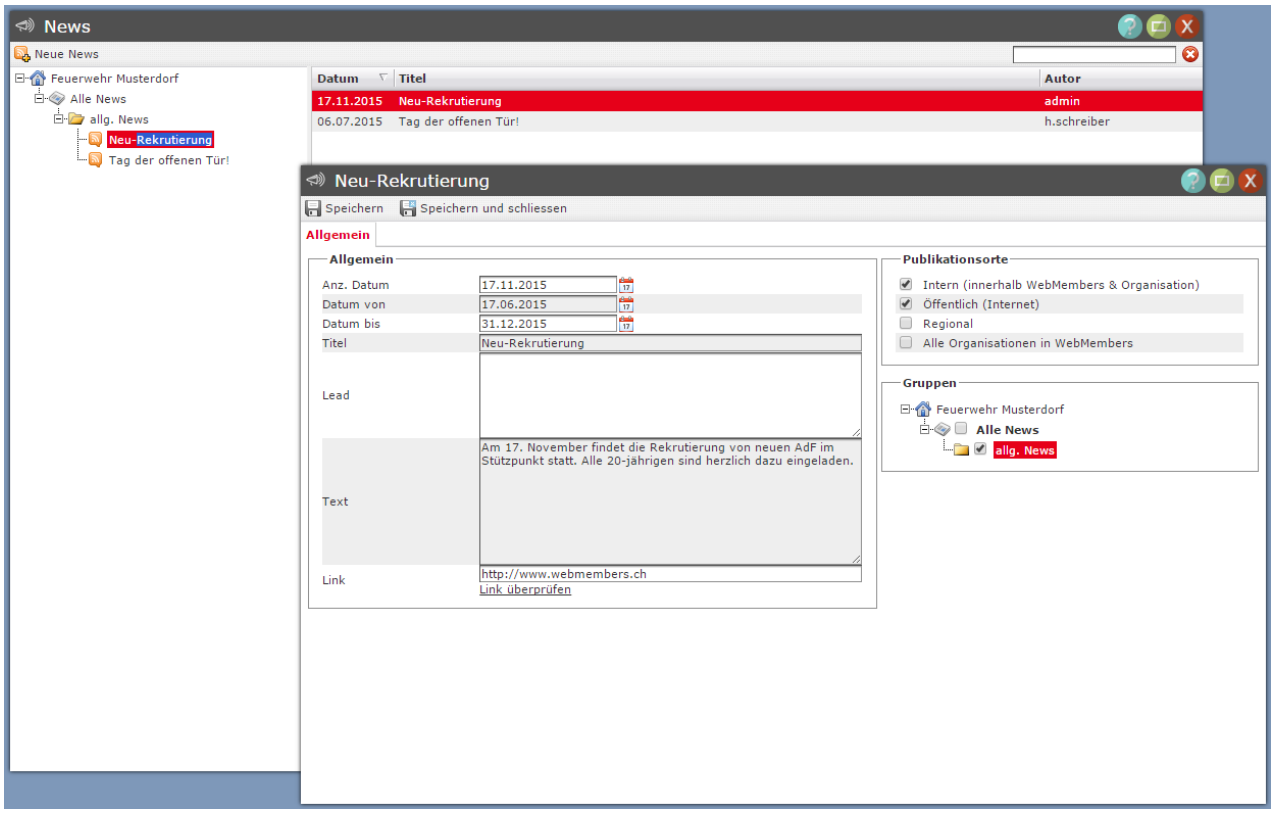

Funktionen:

- News und Mitteilungen erfassen, bearbeiten
- für verschiedene Personengruppen freigeben
- Export / Anzeige auf einer öffentlichen Website
- News und Mitteilungsarchiv

CoNeT GmbH
im Fennen 15
CH-8867 Niederurnen
Tel: 055 622 34 35
info@conet.ch
www.conet.ch

3.13. Modul „Website-Builder"

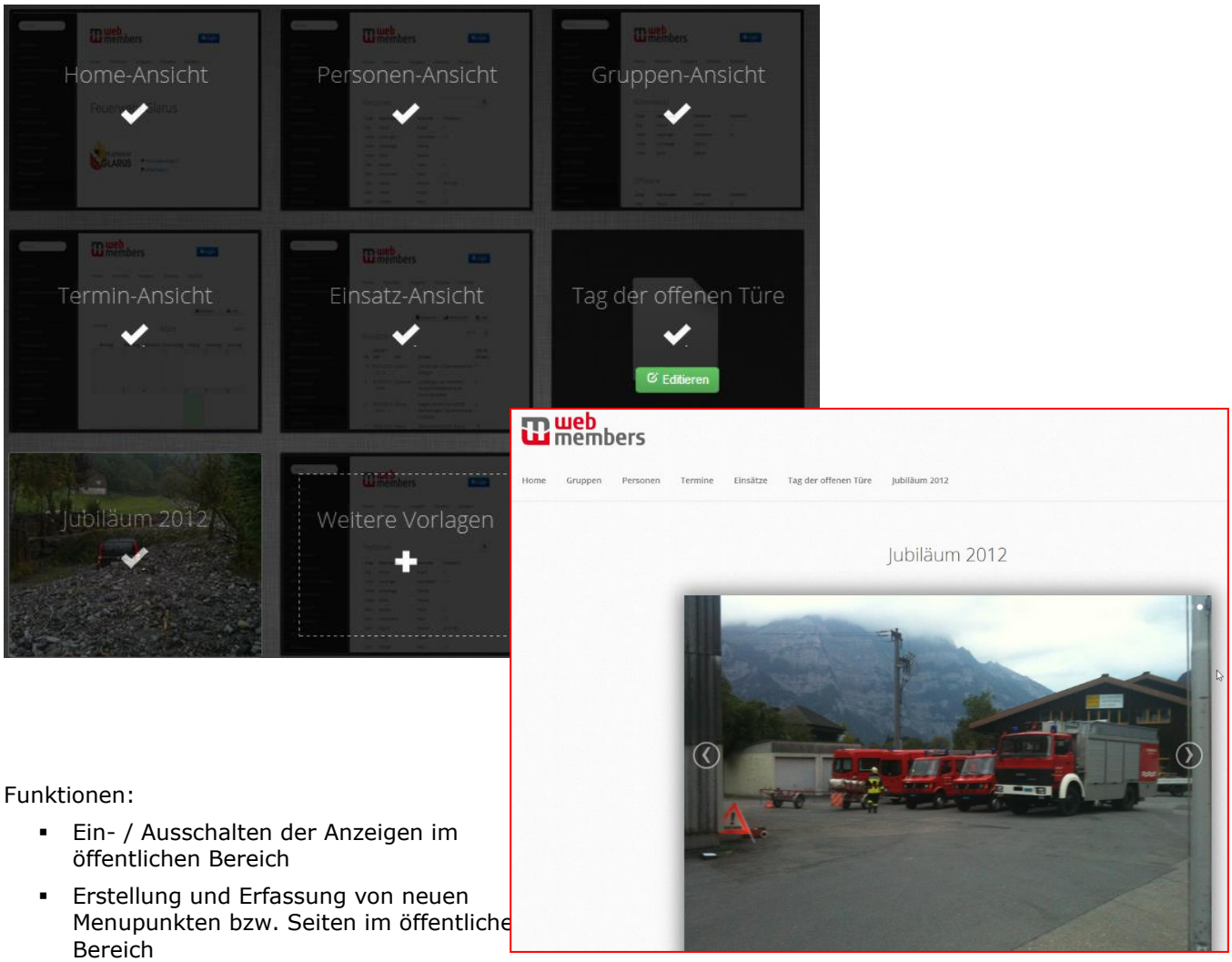

Funktionen:

- Ein- / Ausschalten der Anzeigen im öffentlichen Bereich
- Erstellung und Erfassung von neuen Menupunkten bzw. Seiten im öffentliche Bereich
- Erstellung von Bildergalerien im öffentlichen Bereich

CoNeT GmbH
im Fennen 15
CH-8867 Niederurnen
Tel: 055 622 34 35
info@conet.ch
www.conet.ch

3.14. Modul „Organisation"

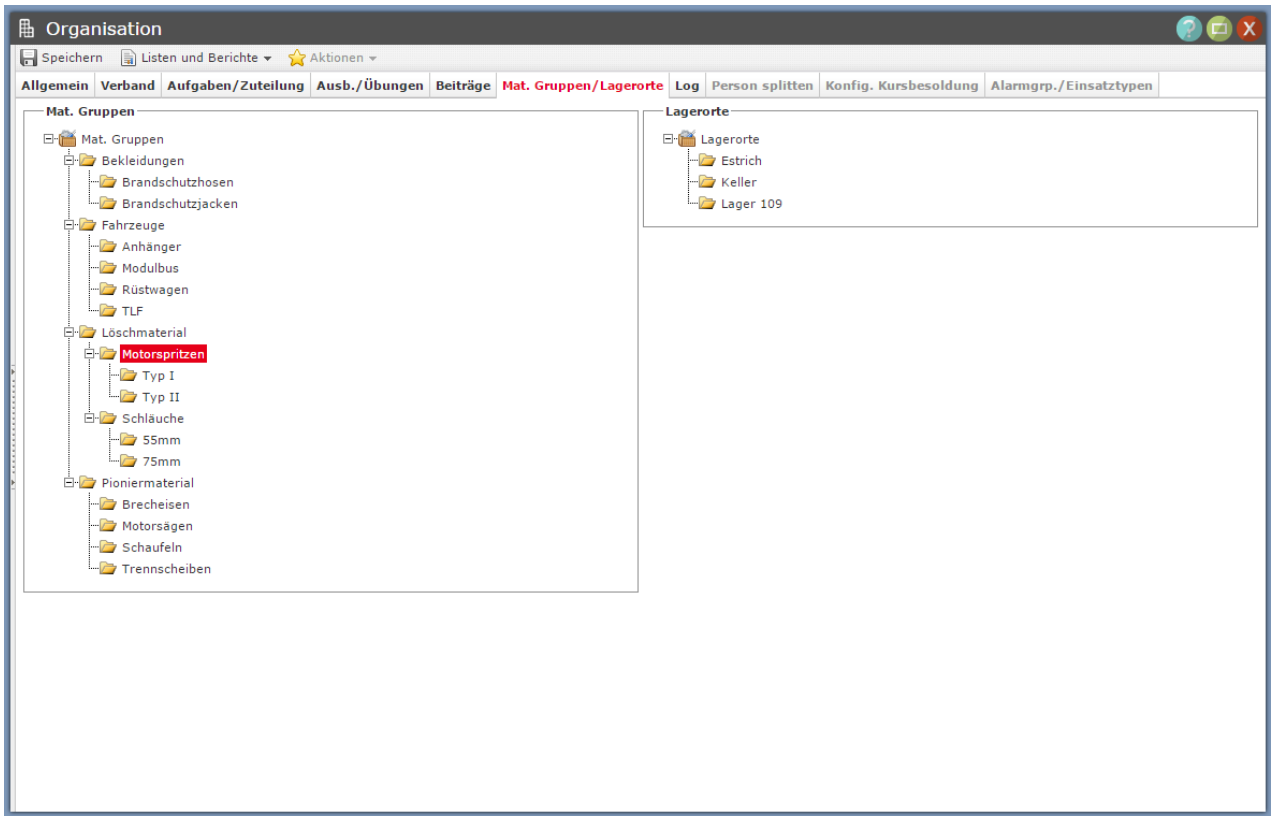

Eine Auswahl der Funktionen:

- Mutation des Organisationsnamens, Kdt. und Web- / E-Mail-Adressen
- Verwaltung der Materialgruppen und Lagerorte
- Durch übergeordnete Stellen:
    - Einteilung der Aufgaben
    - Einteilung der vorgeschriebenen Übungen
    - Erfassung der zugehörigen Verbandsgemeinden
- Log, Anzeige aller Mutationen (wer hat wann was geändert)
- Ausgabe der kantonalen FKS-Statistik

CoNeT GmbH
im Fennen 15
CH-8867 Niederurnen
Tel: 055 622 34 35
info@conet.ch
www.conet.ch

3.16. Modul „BMA - Schlüssel"

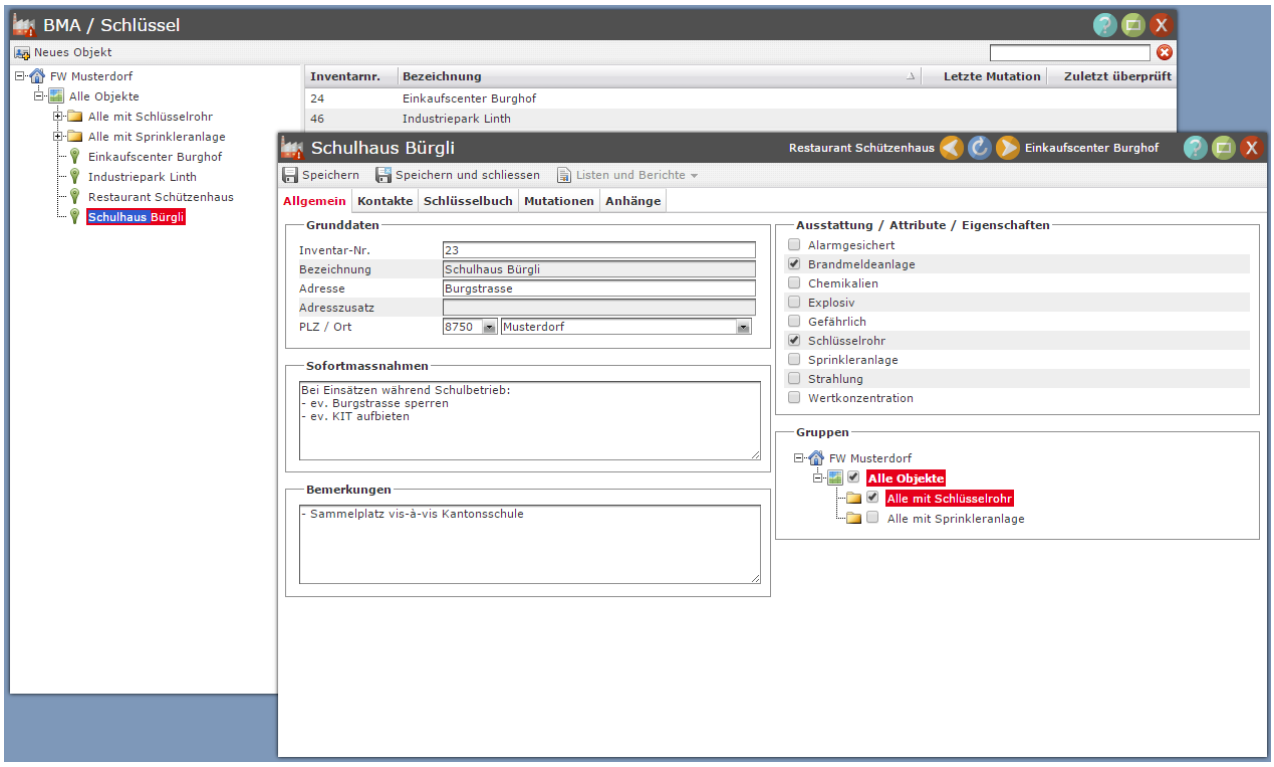

Eine Auswahl der Funktionen:

- Erfassung von Schlüsseln, Schlüsselrohren und BMA's (zB. auch Solaranlagen und sonstige Einsatz-Objekte)
- Erstellen von Listen für die Kontrolle der Objekte

3.16.1. App „BMA - Schlüssel"

Eine Auswahl der Funktionen:

- Anzeige von Bildern und SOMA-Texten
- Anzeige von Kontaktdaten
- Anzeige von beliebigen Anhängen (Bilder, Pläne, Listen usw.)

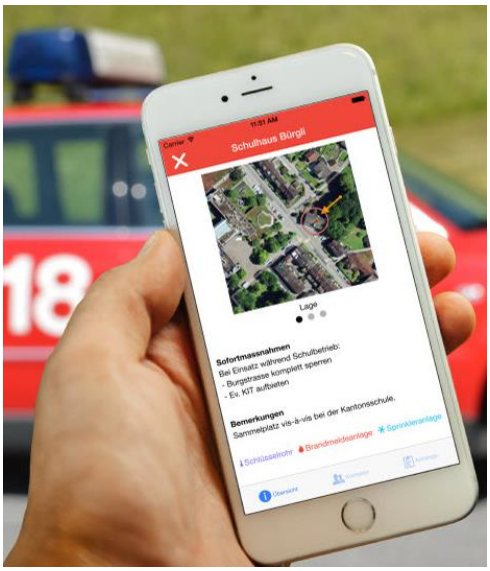

CoNeT GmbH
im Fennen 15
CH-8867 Niederurnen
Tel: 055 622 34 35
info@conet.ch
www.conet.ch

3.17. Modul „Rapporte"

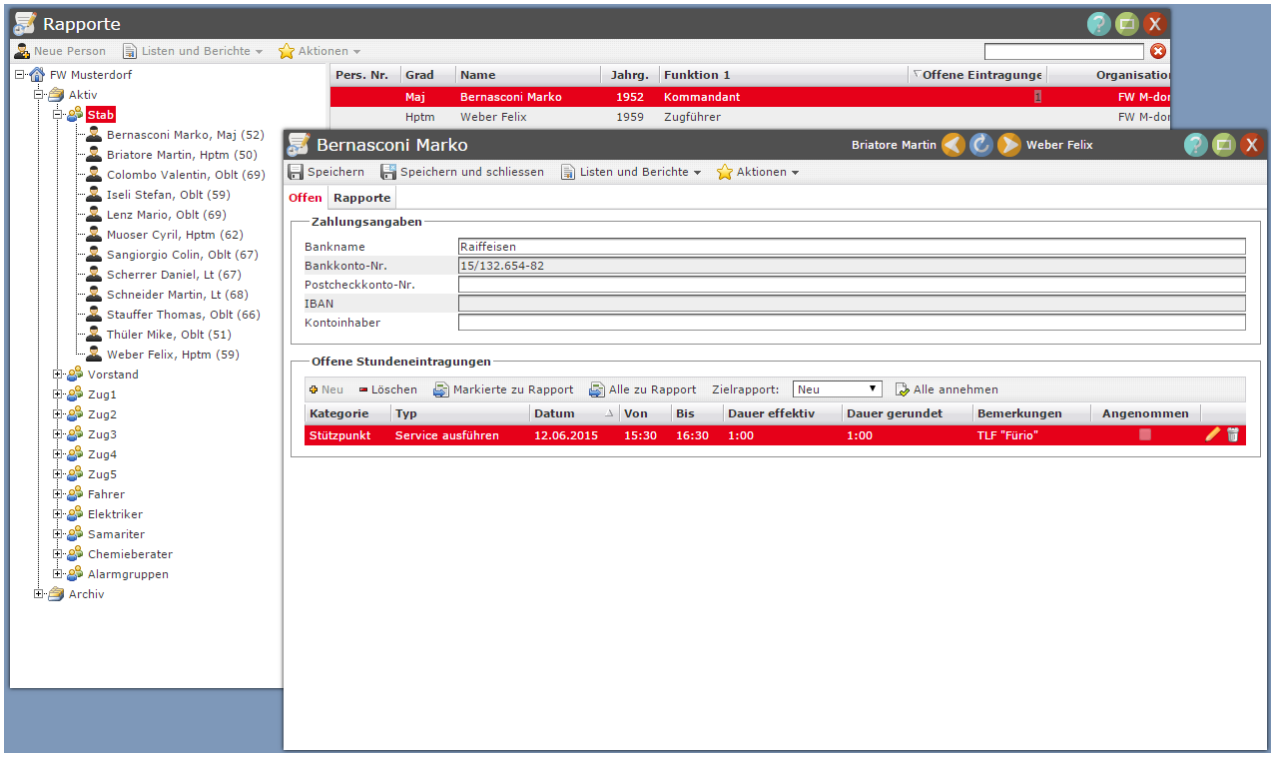

Eine Auswahl der Funktionen:

- Mutation der über die App erfassten Stunden
- Freigabe und Erstellen von Rapporten für die Abrechnung / Auszahlung

3.17.1. App „Rapporte"

Eine Auswahl der Funktionen:

- Erfassung von Arbeitsstunden manuell oder mit Stoppuhr
- Kategorisieren der Arbeiten
- Mutation und Übermittlung in WebMembers

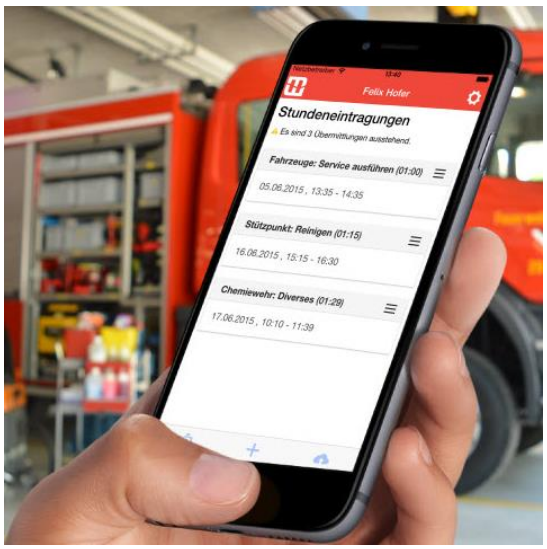

CoNeT GmbH
im Fennen 15
CH-8867 Niederurnen
Tel: 055 622 34 35
info@conet.ch
www.conet.ch

3.18. Modul „Shop"

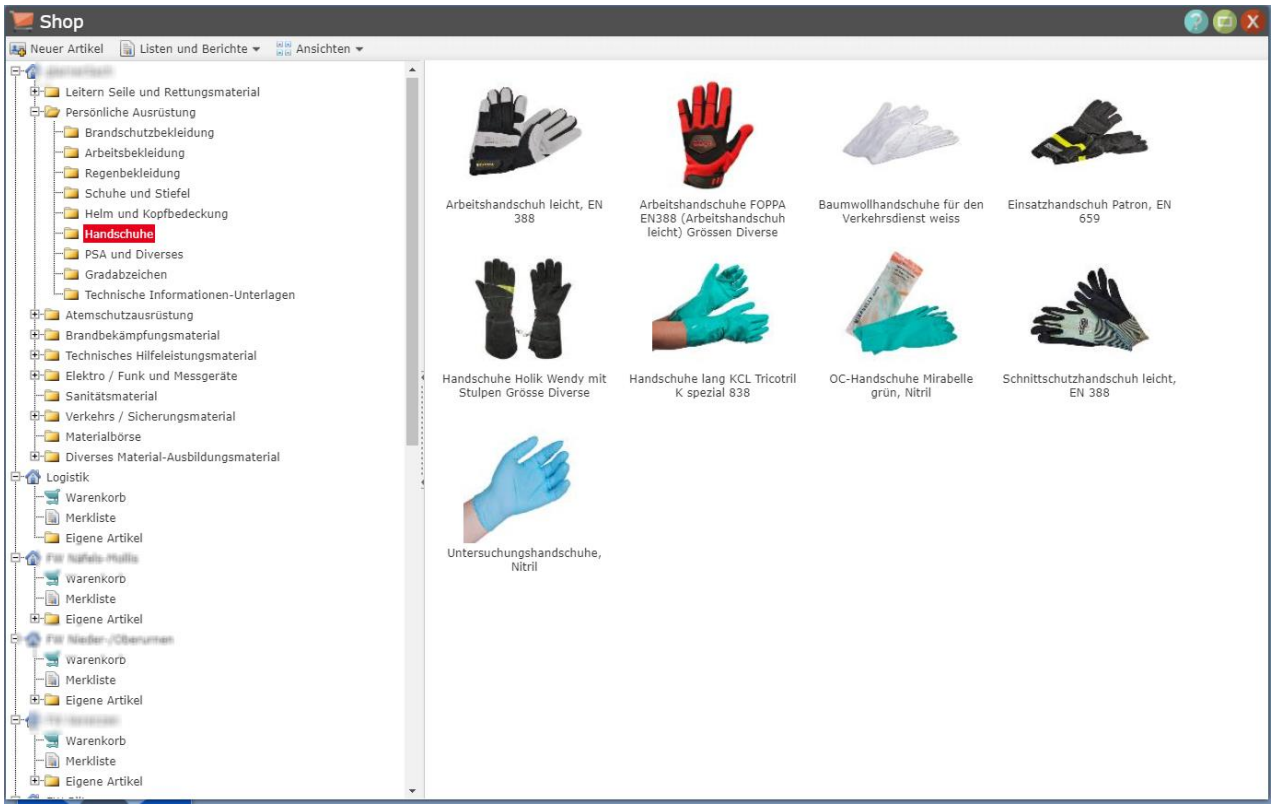

Eine Auswahl der Funktionen:

- GV / Inspektorat kann Artikel im Shop einpflegen
- GV / Inspektorat kann zusammengefasste Bestelllisten generieren
- FW kann Material bei der GV bestellen
- FW kann eine "Merkliste" anlegen
- FW kann eigenen Artikel anlegen

CoNeT GmbH
im Fennen 15
CH-8867 Niederurnen
Tel: 055 622 34 35
info@conet.ch
www.conet.ch

3.19. Modul „FUP"

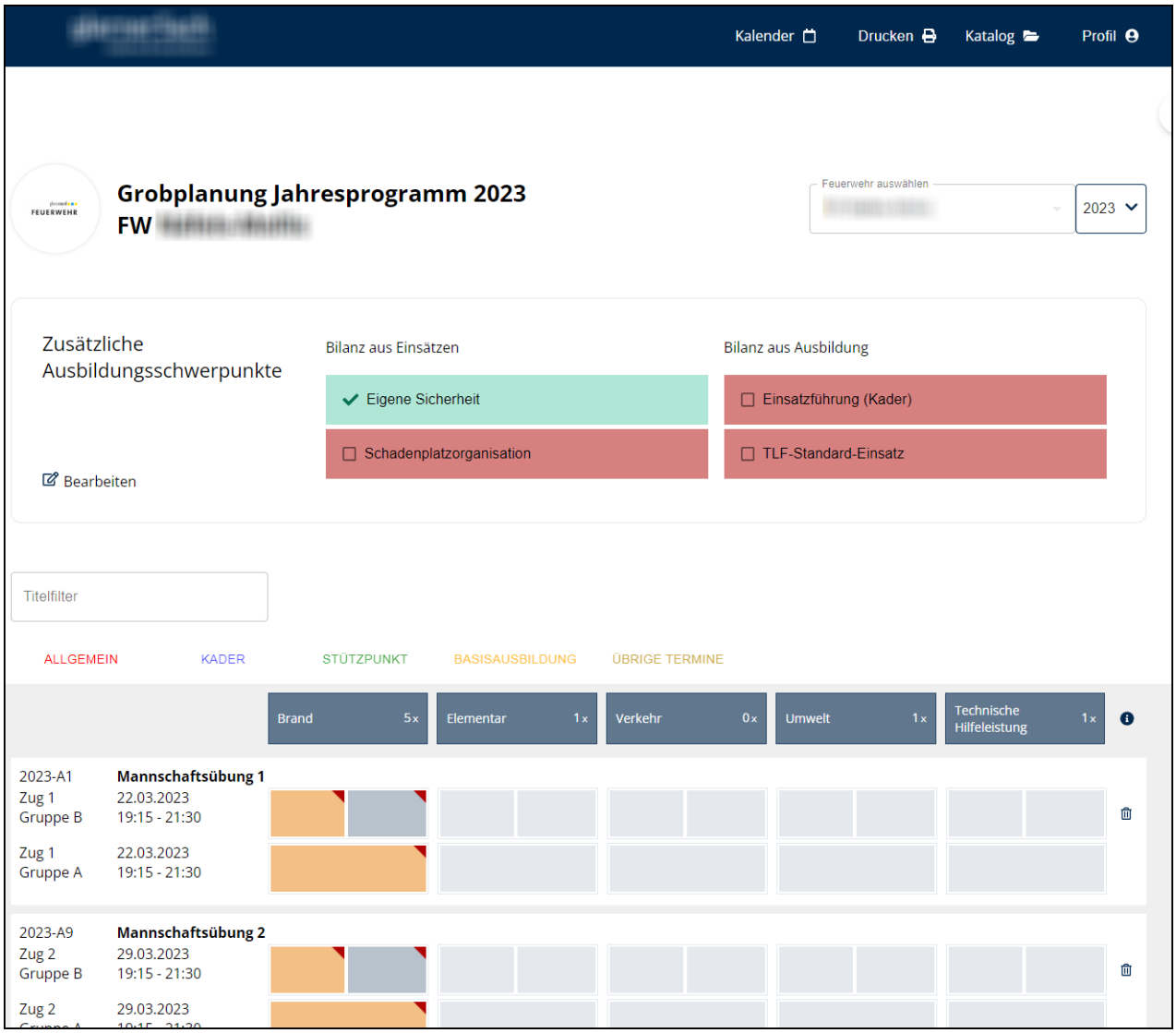

Eine Auswahl der Funktionen:

- Start und Übergabe der Berechtigungen an das externe Tool "FUP"
- Import der in FUP generierten Termine

CoNeT GmbH
im Fennen 15
CH-8867 Niederurnen
Tel: 055 622 34 35
info@conet.ch
www.conet.ch

3.20. Modul „Not-Alarmierung"

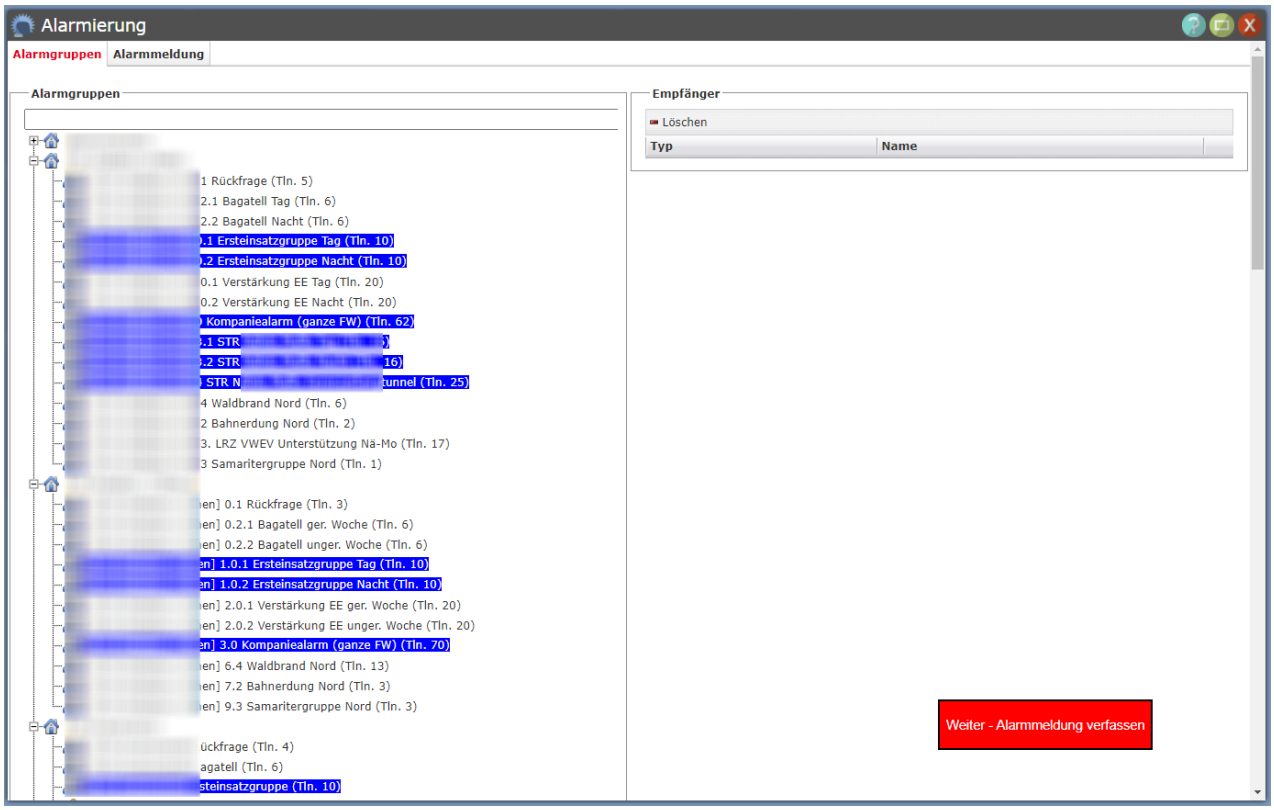

Eine Auswahl der Funktionen:

- Bei Ausfall des "offiziellen" Alarmierungstools können hier alle Gruppen per SMS direkt alarmiert werden

CoNeT GmbH
im Fennen 15
CH-8867 Niederurnen
Tel: 055 622 34 35
info@conet.ch
www.conet.ch

3.21. Modul „Einstellungen"

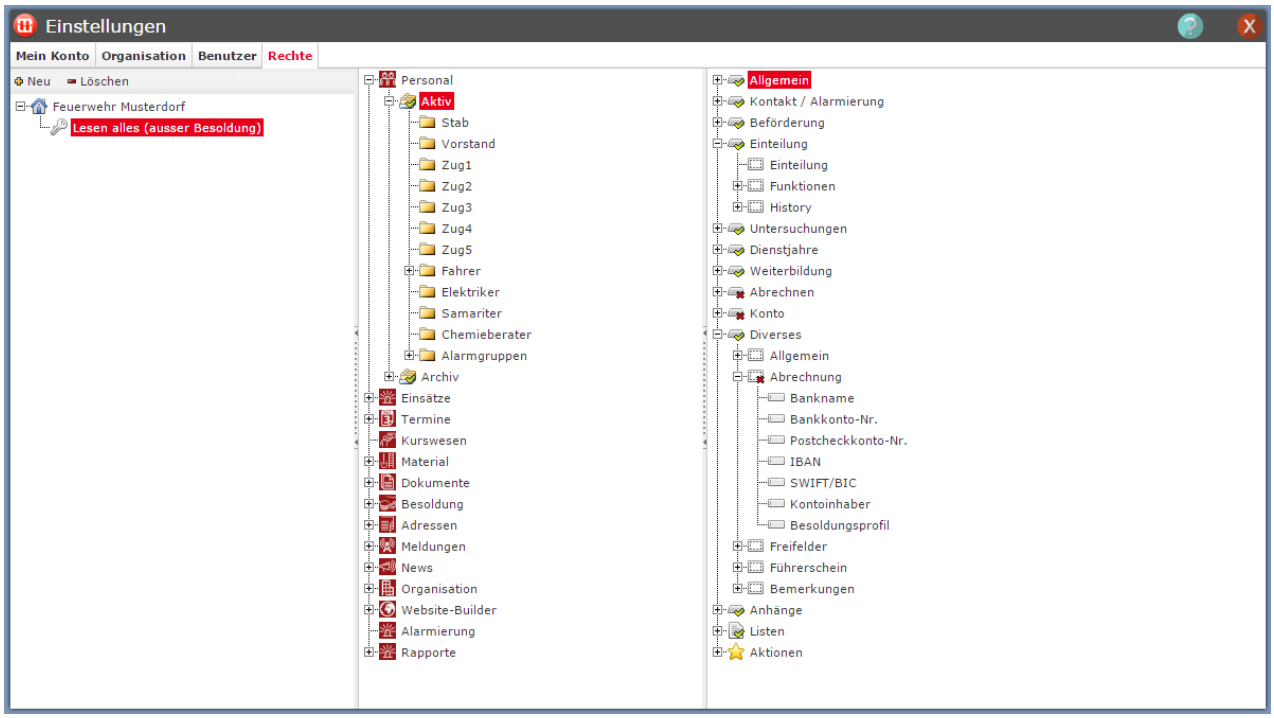

Eine Auswahl der Funktionen:

- Mutation des Organisationsnamens, Kdt. und Web- / E-Mail-Adressen
- Hinzufügen von Logos und Bildern für die Listendrucke
- Umfangreiche Benutzer-Verwaltung
- Umfangreiche Rechte-Verwaltung (Lesen, Schreiben bis auf Ebene „einzelnes Formular-Feld")

CoNeT GmbH
im Fennen 15
CH-8867 Niederurnen
Tel: 055 622 34 35
info@conet.ch
www.conet.ch

3.22. Export / öffentliche Ansicht

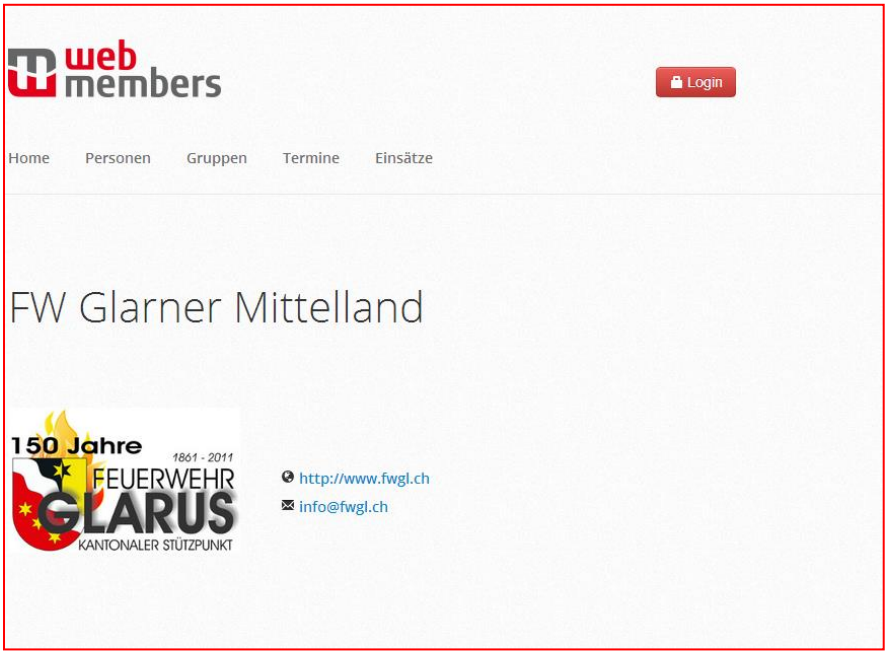

News und Kontaktadressen

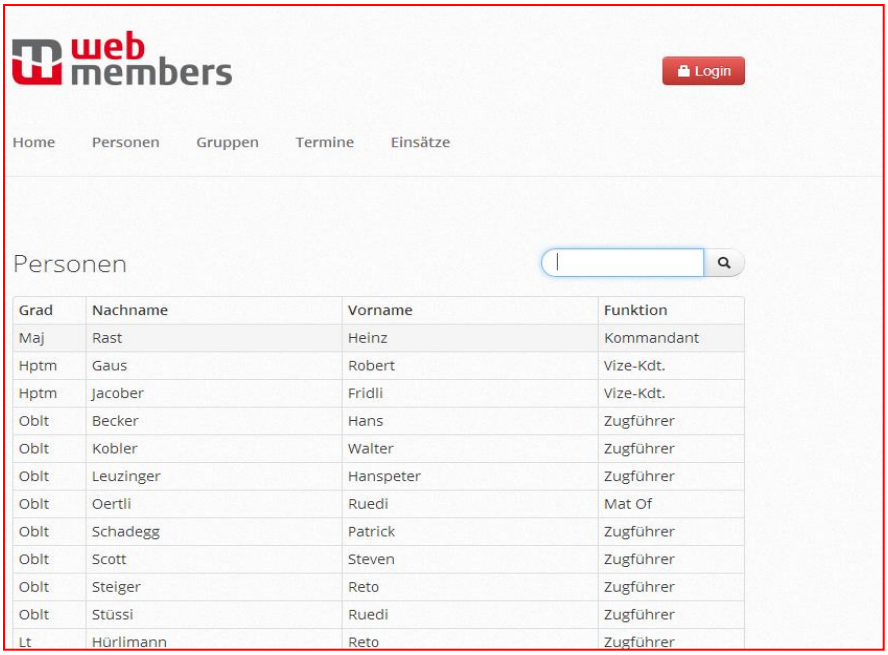

Grad	Nachname	Vorname	Funktion
Maj	Rast	Heinz	Kommandant
Hptm	Gaus	Robert	Vize-Kdt.
Hptm	Jacober	Fridli	Vize-Kdt.
Oblt	Becker	Hans	Zugführer
Oblt	Kobler	Walter	Zugführer
Oblt	Leuzinger	Hanspeter	Zugführer
Oblt	Oertli	Ruedi	Mat Of
Oblt	Schadegg	Patrick	Zugführer
Oblt	Scott	Steven	Zugführer
Oblt	Steiger	Reto	Zugführer
Oblt	Stüssi	Ruedi	Zugführer
Lt	Hürlimann	Reto	Zugführer

Öffentliche Ansicht Personal
(Nur Minimal-Daten)

CoNeT GmbH
im Fennen 15
CH-8867 Niederurnen
Tel: 055 622 34 35
info@conet.ch
www.conet.ch

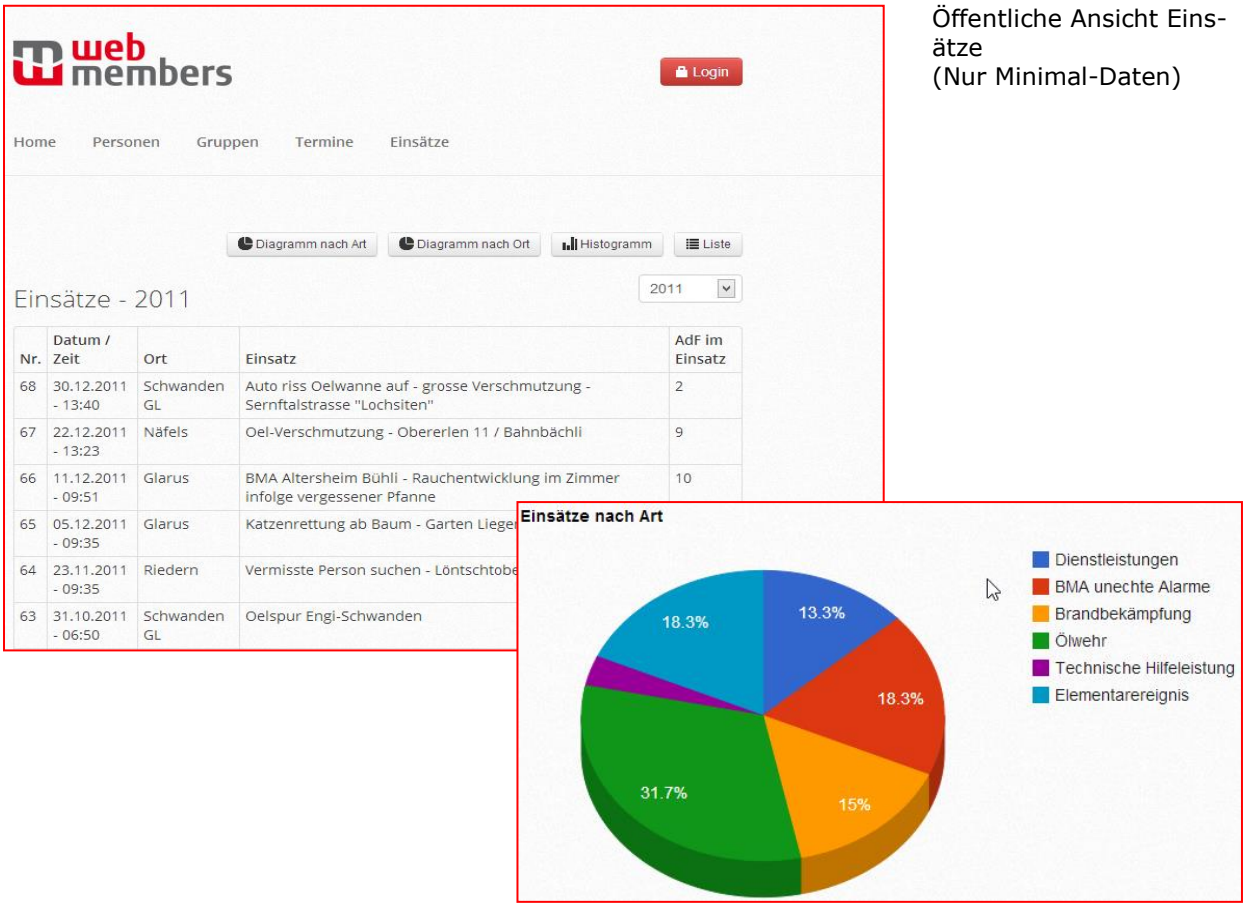

Öffentliche Ansicht Einsätze
(Nur Minimal-Daten)

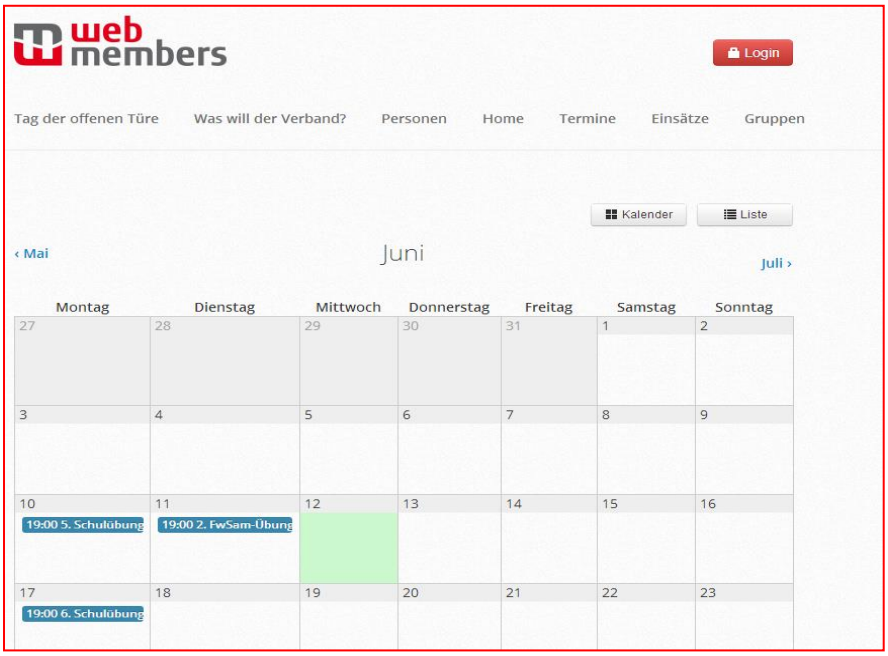

Öffentliche Ansicht Termine
(Nur ausgewählte Termine)

CoNeT GmbH
im Fennen 15
CH-8867 Niederurnen
Tel: 055 622 34 35
info@conet.ch
www.conet.ch

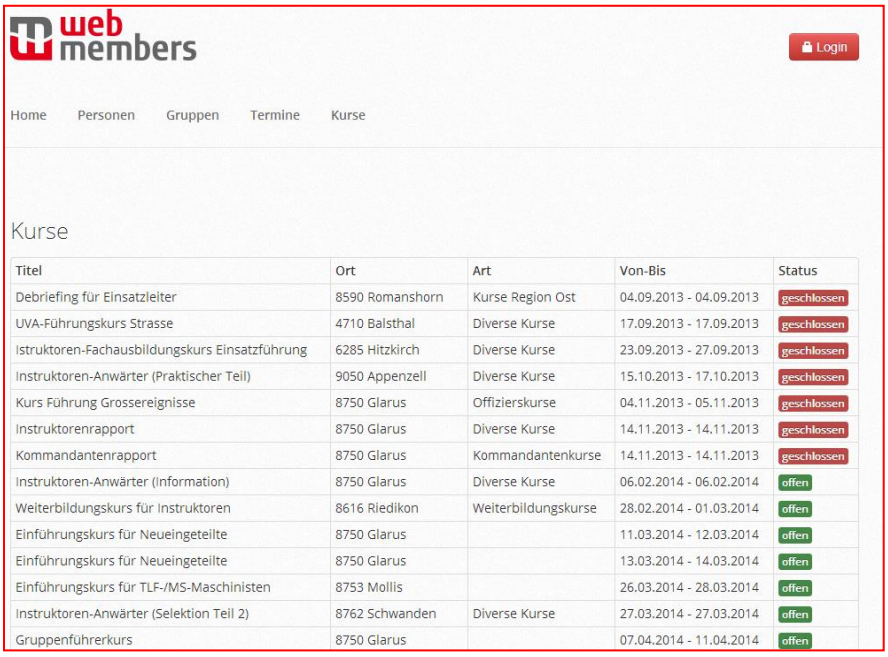

Titel	Ort	Art	Von-Bis	Status
Debriefing für Einsatzleiter	8590 Romanshorn	Kurse Region Ost	04.09.2013 - 04.09.2013	geschlossen
UVA-Führungskurs Strasse	4710 Balsthal	Diverse Kurse	17.09.2013 - 17.09.2013	geschlossen
Istruktoren-Fachausbildungskurs Einsatzführung	6285 Hitzkirch	Diverse Kurse	23.09.2013 - 27.09.2013	geschlossen
Instruktoren-Anwärter (Praktischer Teil)	9050 Appenzell	Diverse Kurse	15.10.2013 - 17.10.2013	geschlossen
Kurs Führung Grossereignisse	8750 Glarus	Offizierskurse	04.11.2013 - 05.11.2013	geschlossen
Instruktorenrapport	8750 Glarus	Diverse Kurse	14.11.2013 - 14.11.2013	geschlossen
Kommandantenrapport	8750 Glarus	Kommandantenkurse	14.11.2013 - 14.11.2013	geschlossen
Instruktoren-Anwärter (Information)	8750 Glarus	Diverse Kurse	06.02.2014 - 06.02.2014	offen
Weiterbildungskurs für Instruktoren	8616 Riedikon	Weiterbildungskurse	28.02.2014 - 01.03.2014	offen
Einführungskurs für Neueingeteilte	8750 Glarus		11.03.2014 - 12.03.2014	offen
Einführungskurs für Neueingeteilte	8750 Glarus		13.03.2014 - 14.03.2014	offen
Einführungskurs für TLF-/MS-Maschinisten	8753 Mollis		26.03.2014 - 28.03.2014	offen
Instruktoren-Anwärter (Selektion Teil 2)	8762 Schwanden	Diverse Kurse	27.03.2014 - 27.03.2014	offen
Gruppenführerkurs	8750 Glarus		07.04.2014 - 11.04.2014	offen

Öffentliche Ansicht Kantonale Kurse
(Nur ausgewählte Kurse)

CoNeT GmbH
im Fennen 15
CH-8867 Niederurnen
Tel: 055 622 34 35
info@conet.ch
www.conet.ch

4. Preise

4.1. Lizenzen

WebMembers wird im Miet- /Lizenzverfahren angeboten. Funktions-Erweiterungen und allfällige Programmupdates sind bereits in der jährlichen Nutzungsgebühr enthalten. Inbegriffen sind ebenso Infrastruktur- und Backup-Kosten. Die Preise beinhalten eine unbegrenzte Anzahl Benutzerlizenzen pro Feuerwehr!

Einsatz für:		Nutzungsgebühr / Jahr Stufenpreis nach Anzahl aktiver AdF	
Feuerwehr	Funktionen: -Personalstamm -Einsatzverwaltung -Terminverwaltung -Absenz-Kontrolle (Statistik) -Materialverwaltung -Besoldungswesen -Newsverwaltung -Dokumentenverwaltung -Reports / Exporte -Benutzer- und Zugriffsverwaltung -Adressverwaltung -Organisationsverwaltung -Website-Builder -Meldungsversand (Kosten/SMS zusätzlich)	**Anz. AdF**	**CHF**
		30-39	1160.-
		40-49	1415.-
		50-59	1645.-
		60-69	1845.-
		70-79	2010.-
		80-89	2140.-
		90-99	2230.-
		100-109	2300.-
		ab 110	Auf Anfr.
	Zusatz-Modul „Stundenrapporte" inkl. unbegrenzte Anzahl App-Downloads	CHF 220.-	
	speziell für Benutzer anderer Verwaltungslösungen: WebMembers Stundenrapport Einzelmodul, inkl. Benutzerverwaltung und unbegr. App-Downloads. (zusätzlich einmalige Aufschaltgebühr Fr. 150.-)	CHF 270.-	
	Zusatz-Modul „BMA / Schlüssel" inkl. unbegrenzte Anzahl App-Downloads	CHF 320.-	
	speziell für Benutzer anderer Verwaltungslösungen: WebMembers „BMA / Schlüssel" Einzelmodul, inkl. Benutzerverwaltung und unbegr. App-Downloads. (zusätzlich einmalige Aufschaltgebühr Fr. 150.-)	CHF 370.-	
	AHV/ALV-Abrechnung in WebMembers, Erstellen Buchungen, Druck Lohnabrechnung und -Ausweis	Einmalig CHF 360.-	
Inspektorat / Region	Verknüpfung beliebig vieler Feuerwehren für Einsicht und Verwaltung durch übergeordnete Instanzen inkl. Modul „Kursverwaltung" (kantonale Kurse)	**Auf Anfrage**	

(Preise: gültig ab Jan 2012, exkl MWST / Anpassungen vorbehalten)

Rabattabstufung auf Anfrage

CoNeT GmbH
im Fennen 15
CH-8867 Niederurnen
Tel: 055 622 34 35
info@conet.ch
www.conet.ch

4.2. Kurse / Schulung

Beschreibung	Dauer	Preis/Person
Kurz-Einführung	3 Std.	Fr. 300.-
Standard-Kurs	1 Tag	Fr. 600.- inkl. Verpflegung
Workshop "Abrechnung"	3 Std.	Fr. 300.-
Individuelle Kurse, auch vor Ort	Gem. Absprache	Auf Anfrage

Kurse & Workshop: Mindestteilnehmer-Anzahl: 3 Personen (Preise: Juli 2021, exkl MWST)

4.3. Support

Benutzer, die den Standard-Kurs besucht haben, erhalten im ersten Jahr unbegrenzten telefonischen Support.

Benutzer, die die Kurz-Einführung besucht haben, erhalten im ersten Jahr 30 Minuten kostenlosen
telefonischen Support.

Beschreibung	Preis/Std.
Telefon-Support (ab ¼ Std.)	Fr. 165.- / Std.
Support vor Ort	Fr. 165.- / Std.
Fahrzeit	Fr. 130.- / Std.

(Preise: Juli 2021, exkl MWST)

CoNeT GmbH
im Fennen 15
CH-8867 Niederurnen
Tel: 055 622 34 35
info@conet.ch
www.conet.ch

5. Demobereich

Unter www.WebMembers.ch -> Demo können die umfangreichen Funktionen in der Demoumgebung mit Musterfeuerwehren selbst getestet werden. Hier können beliebig Daten hinzugefügt, verändert oder gelöscht werden. Mittels verschiedenen vorkonfigurierten Usern können die Lese- und Schreibberechtigungen getestet werden. Auch der Zugriff als „Inspektorat" mit der Kursverwaltung ist möglich.

So geht's:

Über unterschiedliche Login-Namen werden die verschiedenen Lese- bzw. Schreibberechtigungen ausgewählt und die Feuerwehrzugehörigkeit bestimmt:

Feuerwehr Musterdorf:

Loginname	Passwort	Name	Berechtigung
h.schreiber	h.schreiber	Hans Schreiber	Schreibrechte
p.lesemann	p.lesemann	Peter Lesemann	Leserechte

Feuerwehr Testwil:

Loginname	Passwort	Name	Berechtigung
h.blaser	h.blaser	Heinz Blaser	Schreibrechte
r.rieter	r.rieter	René Rieter	Leserechte

Kantonale Fachstelle:

Loginname	Passwort	Name	Berechtigung
m.landolt	m.landolt	Max Landolt	*

* Max Landolt ist Leiter der kantonalen Fachstelle im Musterkanton. Somit hat er Einsicht in alle "unterstellten" Feuerwehren und kann zum Beispiel auch Kurse für den Kanton ausschreiben.

Haben Sie Fragen zu WebMembers oder zum Demobereich: rufen Sie uns an!

CoNeT GmbH

055 622 34 35

oder senden Sie uns ein E-Mail:

info@WebMembers.ch

CoNeT GmbH
im Fennen 15
CH-8867 Niederurnen
Tel: 055 622 34 35
info@conet.ch
www.conet.ch